

PIANO EMERGENZA COMUNALE

Comune di Afragola
Regione Campania

CARTA DELLO SCENARIO DI RISCHIO INCENDIO
Scala 1:7000



| Comune | Soggetto | Data |
|---------------|---|------|
| AFRAGOLA (NA) | SERVIZI PROFESSIONALI INNOVATIVI s.r.l. | |

| Id | Nome | Indirizzo | Tipo |
|----|--|------------------------------------|----------------------|
| 1 | AREA DI INCONTRO STAZIONE (Piano di Emergenza Campi Flegrei) | via Arena | Area di Ammassamento |
| 6 | AS02-Piazzale Unicef | Via Salicelle | Area di Ammassamento |
| 9 | AS03-PEE Altavelocità Gallerie | Traversa III Via S. Marco | Area di Ammassamento |
| 13 | AS01-Ikea | A1 | Area di Ammassamento |
| 12 | AA06-Rione Salicelle | Il Traversa, Vittolo Nicola Setola | Area di Attesa |
| 7 | AA13-Piazza Olmo | Piazza Olmo | Area di Attesa |
| 8 | AA08-Via Saggiene (PEE Gallerie) | Traversa via Saggiene | Area di Attesa |
| 10 | AA12-via Neruda | via Neruda | Area di Attesa |
| 11 | AA10-Area Privata | via Neruda | Area di Attesa |
| 12 | AA01-IKEA | A1 | Area di Attesa |
| 15 | AA05-Piazzale Unicef | Via Salicelle | Area di Attesa |
| 16 | AA22-Area adiacente Scuola Media Montalcini | via Alcide De Gasperi | Area di Attesa |
| 17 | AA23-Area adiacente Scuola S. Pertini | via Lombardia | Area di Attesa |
| 18 | AA14-Piazza via Piebesico | via Piebesico | Area di Attesa |
| 19 | AA04-Parco comunale | Via Santa Maria 13 | Area di Attesa |
| 20 | AA18-Piazza Municipio | Piazza Municipio | Area di Attesa |
| 21 | AA21-Area Verde | via Ugo La Malfa | Area di Attesa |
| 22 | AA25-Centro Lumo | via Ugo La Malfa | Area di Attesa |
| 24 | AA11-Area Verde Comunale | via Calvanese | Area di Attesa |
| 25 | AA07-Prolungamento via Calvanese | via Calvanese | Area di Attesa |
| 26 | AA16-Area interna Scuola Brunelleschi | via Firenze | Area di Attesa |
| 27 | AA17-Area interna Scuola G.A. Rocco | via Firenze | Area di Attesa |
| 28 | AA02-Fineta Comunale | via Cristo Re | Area di Attesa |
| 30 | AA15-Corso Italia | Corso Italia, 28 | Area di Attesa |
| 31 | AA24-Piazza Giustiniano | Piazza Giustiniano | Area di Attesa |
| 32 | AA03-via Aldo Moro | via Aldo Moro | Area di Attesa |
| 33 | AA19-Piazza 25 Aprile | Piazza 25 Aprile | Area di Attesa |
| 34 | AA20-Area verde via Aldo Moro | via Aldo Moro | Area di Attesa |
| 35 | AA09-Villetta comunale Sant'Antonio | via Sant'Antonio | Area di Attesa |
| 3 | AR06-IC2 Castaldo Nosengo | Via Cirillo, 71 | Area di Ricovero |
| 5 | AR03-Alba | Via Salicelle, 22 | Area di Ricovero |
| 7 | AR04-I.C. Europa Unità | Via Europa Rione Salicelle | Area di Ricovero |
| 14 | AR01-Campo Sportivo Luigi Mozca | Via Vincenzo Calvanese | Area di Ricovero |
| 23 | AR05-1° Circolo Didattico "Aldo Moro" | Traversa II Ugo La Malfa | Area di Ricovero |
| 29 | AR02-Scuola Elementare "Alessandro Marconi" | via Milano, 41 | Area di Ricovero |

| Id | Nome | Tipo |
|----|---|-----------------------|
| 38 | ER30-Consortio Centro Comm.le Mandi | Area Classe d'Uso III |
| 39 | ER29-C.C. Le Porte di Napoli | Area Classe d'Uso III |
| 40 | ER33-Happy MaxCinema Afragola | Area Classe d'Uso III |
| 41 | ER37-ISO S.r.l. | Area Classe d'Uso III |
| 43 | ER21-Parrocchia S. Michele Arcangelo | Area Classe d'Uso III |
| 46 | ER09-Chiesa Evangelica A.D.I. Afragola | Area Classe d'Uso III |
| 47 | ER23-Alba Oriens Afragola | Area Classe d'Uso III |
| 48 | ER24-Istituto Comprensivo Statale Europa Unità | Area Classe d'Uso III |
| 49 | ER25-IC2 CASTALDO | Area Classe d'Uso III |
| 52 | ER34-Isola Ecologica | Area Classe d'Uso III |
| 54 | ER10-Istituto Superiore Carlo Alberto Dalla Chiesa | Area Classe d'Uso III |
| 56 | ER04-IC2 Castaldo Nosengo | Area Classe d'Uso III |
| 57 | ER22-Centro Anziani | Area Classe d'Uso III |
| 59 | ER12-Chiesa San Marco all'Olmo | Area Classe d'Uso III |
| 59 | ER28-Chiesa via Principe di Napoli | Area Classe d'Uso III |
| 60 | ER35-Scuola Elementare Addolorata | Area Classe d'Uso III |
| 61 | ER20-Santuario del Sacro Cuore di Gesù | Area Classe d'Uso III |
| 62 | ER13-Parrocchia SS Rosario | Area Classe d'Uso III |
| 63 | ER31-Leroy Merin | Area Classe d'Uso III |
| 64 | ER07-Cimitero | Area Classe d'Uso III |
| 68 | ER32-IKEA | Area Classe d'Uso III |
| 66 | ER38-Centro Sportivo Bocciodromo | Area Classe d'Uso III |
| 67 | ER11-Chiesa di San Giorgio Martire | Area Classe d'Uso III |
| 70 | ER03-SCUOLA MEDIA STATALE MONTALCINI | Area Classe d'Uso III |
| 71 | ER05-ISTITUTO SUPERIORE "SANDRO PERTINI" | Area Classe d'Uso III |
| 73 | ER01-Scuola Media Statale "Rita Levi Montalcini" (Succursale) | Area Classe d'Uso III |
| 75 | ER19-Parrocchia S. Maria D'Ajello | Area Classe d'Uso III |
| 77 | ER36-Parrocchia S. Maria delle Grazie | Area Classe d'Uso III |
| 79 | ER21-ITC Emilio Sereni | Area Classe d'Uso III |
| 80 | ER03-3° Circolo Didattico "Aldo Moro" | Area Classe d'Uso III |
| 81 | ER26-Centro LUMO | Area Classe d'Uso III |
| 83 | ER18-Scuola Elementare "Alessandro Marconi" | Area Classe d'Uso III |
| 84 | ER08-Spazio di 1° grado G.A. Rocco | Area Classe d'Uso III |
| 85 | ER14-Basilica minore Sant'Antonio | Area Classe d'Uso III |
| 87 | ER16-Biblioteca Comunale | Area Classe d'Uso III |
| 88 | ER17-Liceo Scientifico Brunelleschi | Area Classe d'Uso III |
| 90 | ER15-Chiesa Sant'Anna | Area Classe d'Uso III |
| 91 | ER06-Scuola Secondaria di I Grado A. Mozzillo | Area Classe d'Uso III |
| 42 | ES01-Stazione Afragola | Area Classe d'Uso IV |
| 44 | ES04-Carabinieri | Area Classe d'Uso IV |
| 45 | ES05-COC, Polizia Locale, Prot. Civ. e Deposito Mezzi e Materiali | Area Classe d'Uso IV |
| 50 | ES02-Commissariato di Polizia | Area Classe d'Uso IV |
| 51 | ES03-Vigili del Fuoco | Area Classe d'Uso IV |
| 53 | ES12-Ruocco Dr. Sas. Centro Di Diagnosi Cardiologica | Area Classe d'Uso IV |
| 68 | ES14-Elipporto Campo Sportivo Mozca | Area Classe d'Uso IV |
| 69 | ES16-Comune di Afragola Centro Servizi | Area Classe d'Uso IV |
| 72 | ES13-Postazione Ambulanza | Area Classe d'Uso IV |
| 74 | ES07-ASL Napoli 2 Nord | Area Classe d'Uso IV |
| 76 | ES06-Municipio | Area Classe d'Uso IV |
| 78 | ES11-Centro Poldiagnostico MEDELIS | Area Classe d'Uso IV |
| 82 | ES15-Magazzino di Raccolta (Centro Lumo) | Area Classe d'Uso IV |
| 81 | ES09-Poldiagnostico San Pio 2° | Area Classe d'Uso IV |
| 80 | ES10-Radiologia Studio Salscia Vincenzo | Area Classe d'Uso IV |
| 92 | ES08-Centro Diagnostico Saci Cuori (S.N.C.) | Area Classe d'Uso IV |

| Id | Nome | Indirizzo | Tipo |
|-----|--|--|-------------------------------|
| 93 | Istituto Comprensivo Statale Europa Unità | Via Europa Rione Salicelle | Istituto Comprensivo |
| 94 | IC2 Castaldo Nosengo | Via Cirillo, 71 | Istituto Comprensivo |
| 95 | IC2 CASTALDO | Via Ciampa, 1 | Istituto Comprensivo |
| 102 | 1° Circolo Didattico "Aldo Moro" | Traversa II Ugo La Malfa | Istituto Comprensivo |
| 101 | Scuola Elementare Addolorata | Piazza Castaldo, 33 | Scuola Primaria |
| 103 | Scuola Elementare "Alessandro Marconi" | via Milano, 41 | Scuola Primaria |
| 97 | SCUOLA MEDIA STATALE MONTALCINI | Via A. De Rosa, 41 | Scuola Secondaria di I grado |
| 98 | Scuola Media Statale "Rita Levi Montalcini" (Succursale) | Via A. De Gasperi, 16 | Scuola Secondaria di I grado |
| 102 | Secondaria di I grado G.A. Rocco | Via Firenze s.r.c. | Scuola Secondaria di I grado |
| 106 | Scuola Secondaria di I grado A. Mozzillo | Via Oberdan - Ingresso da Via Ugo La Malfa | Scuola Secondaria di I grado |
| 96 | Istituto Superiore Carlo Alberto Dalla Chiesa | via Sicilia, 30 | Scuola Secondaria di II grado |
| 99 | ISTITUTO SUPERIORE "SANDRO PERTINI" | Via Lombardia, 69 | Scuola Secondaria di II grado |
| 100 | ITC Emilio Sereni | Via Don Bosco, 9 | Scuola Secondaria di II grado |
| 104 | Liceo Scientifico Brunelleschi | Via Firenze, 23 | Scuola Secondaria di II grado |

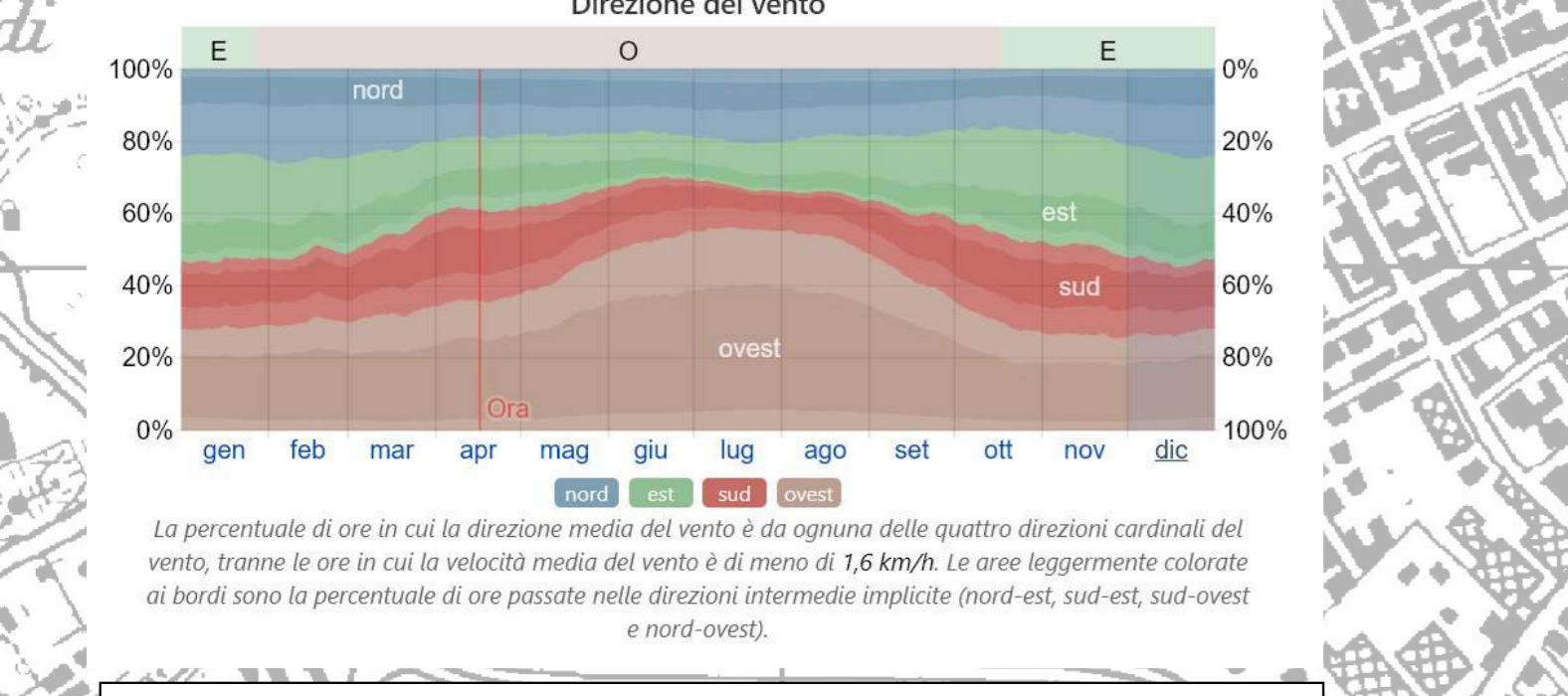
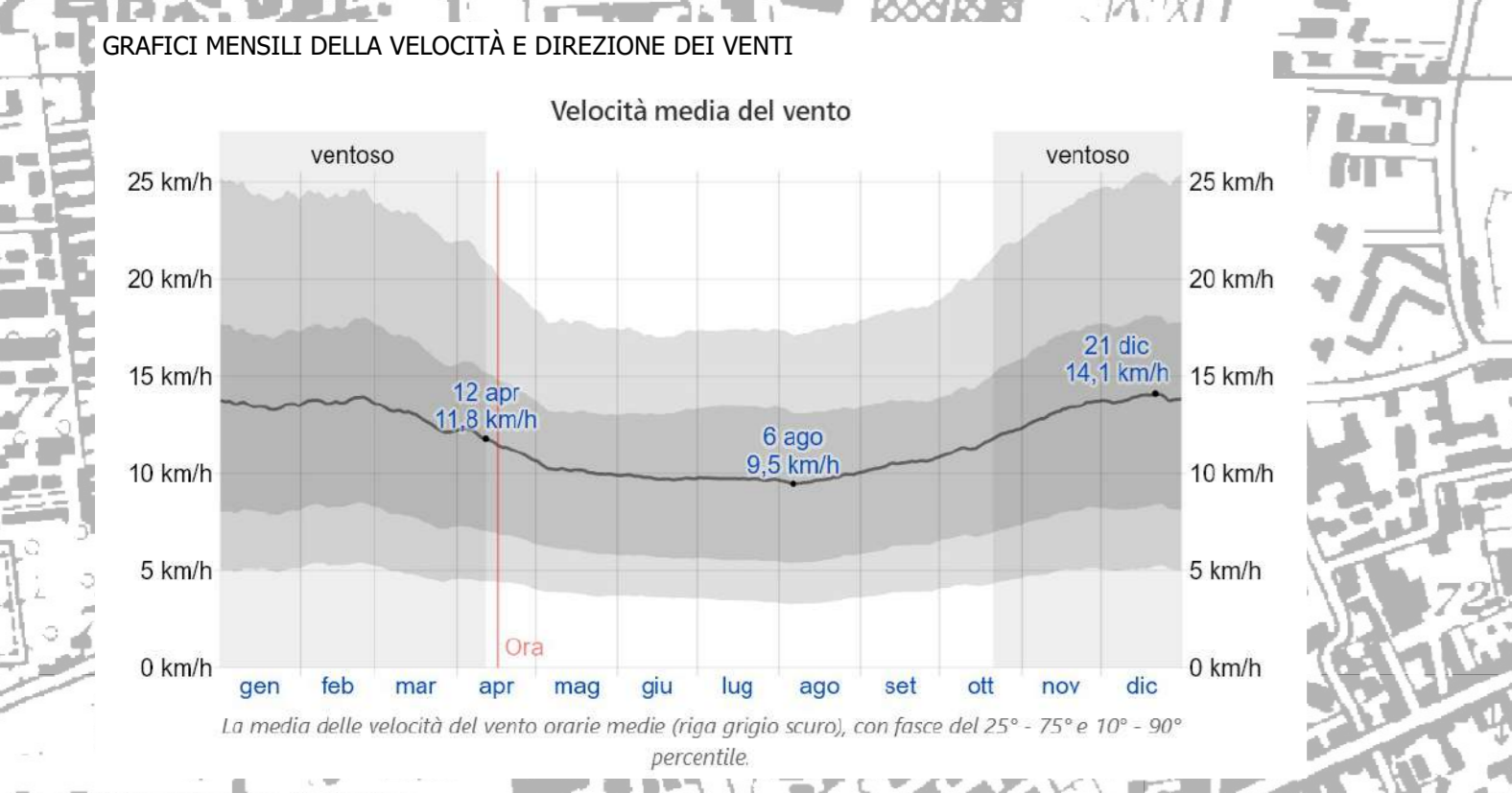

Si riportano i dati del sito: <https://it.weatherspark.com/v76667/Condizioni-meteorologiche-medie-a-Afragola-Italia-tutto-l'anno>

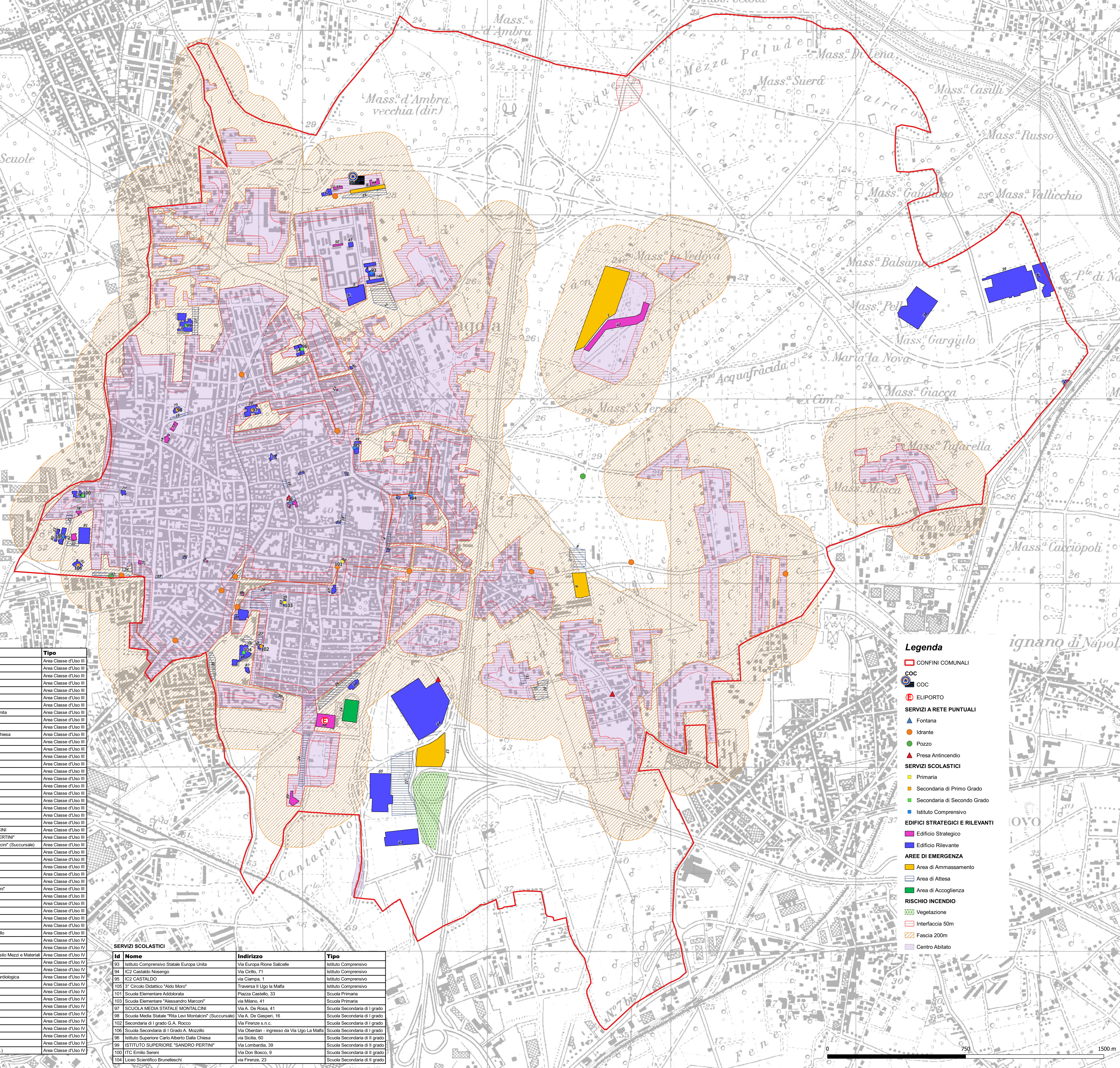

Legenda

- CONFINI COMUNALI
- COC
- ELIPORTO
- SERVIZI A RETE PUNTUALI
- Fontana
- Idrante
- Pozzo
- Preso Antincendio
- SERVIZI SCOLASTICI
- Primaria
- Secondaria di Primo Grado
- Secondaria di Secondo Grado
- Istituto Comprensivo
- EDIFICI STRATEGICI E RILEVANTI
- Edificio Strategico
- Edificio Rilevante
- AREE DI EMERGENZA
- Area di Ammassamento
- Area di Attesa
- Area di Accoglienza
- RISCHIO INCENDIO
- Vegetazione
- Interfaccia 50m
- Fascia 200m
- Centro Abitato

