

Curriculum Vitae

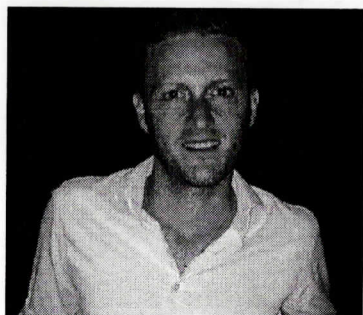

Informazioni personali

Cognome/Nome

Codice Fiscale

Indirizzo

Telefono

E-mail

Cittadinanza

Data di nascita

Sesso

Giacco Pasquale

GCCPQL89H18A024B

Via G.Carducci 10

80021-Afragola (NA)

3349858282

dalila.belfiore@gmail.com

Italiana

18 giugno 1989

Maschile

Occupazione desiderata

Qualsiasi figura professionale desiderata

Esperienze professionali

Volantinaggio, addetto alle vendite di una concessionaria, segretario, fabbro, responsabile sala scommesse, operaio presso la cartotecnica Tedim Industry .

Istruzione e formazione

Date

13 settembre 2002- 4 luglio 2008

Titolo della qualifica rilasciata

Tecnico della gestione aziendale

Principali tematiche/competenze professionali posseduta

Economia aziendale, Diritto ed economia, Informatica, ottima preparazione di base di Italiano e Storia.

Nome e tipo d'organizzazione erogatrice dell'istruzione e formazione

Istituto statale di istruzione superiore "S. Pertini" Afragola (Na)

Livello nella classificazione nazionale o Internazionale

78 centesimi

Capacità e competenze professionali

Madrelingua

Italiano

<p>Altre lingue: Inglese Francese</p> <p>Capacità e competenze sociali</p> <p>Capacità e competenze organizzative</p> <p>Capacità e competenze tecniche</p> <p>Capacità e competenze informatiche</p> <p>Patente</p>	<p>Livello scolastico Livello scolastico</p> <p>Spirito di gruppo, buona capacità di comunicazione, ottenuta alla mia esperienza di organizzazione;</p> <p>Buona esperienza nella gestione di progetti o gruppi, acquisita nel volontariato e nel tempo libero</p> <p>gestione aziendale nel campo amministrativo, acquisita nella mia attuale esperienza lavorativa</p> <p>conoscenza e utilizzo pacchetto informatico Office, navigazione Internet conseguita prima a scuola e poi sul lavoro; conoscenza scolastica del linguaggio di programmazione Turbo Pascal</p> <p>A e B, Automunito.</p>
--	--

Autorizzo ai sensi della legge 675/96, al trattamento dei dati trasmessi per qualsiasi attività di selezione